

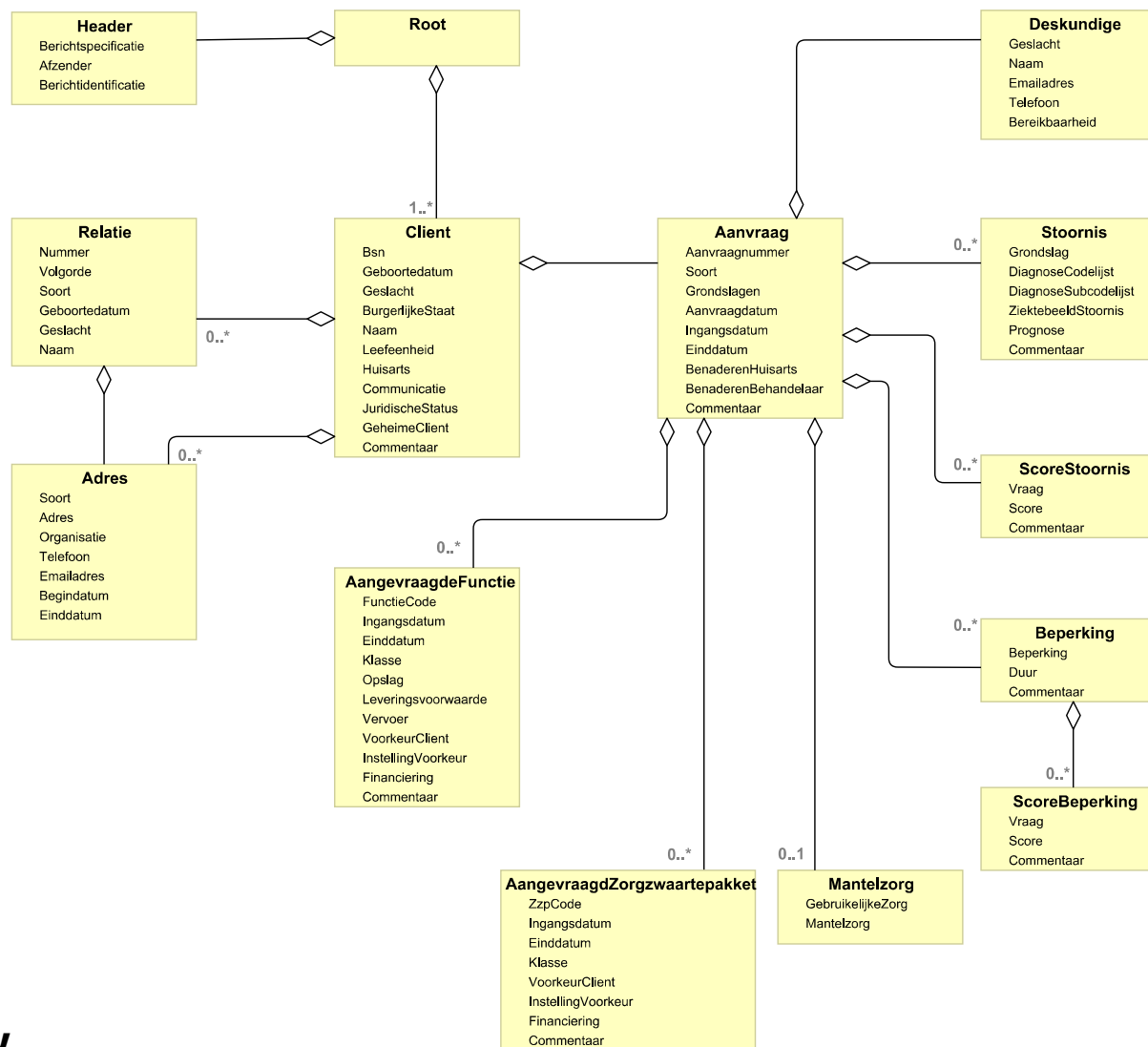

Berichtspecificatie - IO35 Aanvraag indicatiebesluit

Bericht met gegevens t.b.v. het aanvragen van een indicatiebesluit (zorgaanbieder naar CIZ).



1 Klassenview



I035 (Aanvraag indicatie)

Figuur 1: I035

2 Klassen

naam	documentatie
Header	De header bevat de identificerende gegevens van het bestand.
Client	Persoonsgegevens van de cliënt.
Relatie	Het relatierecord bevat persoonsgegevens van de relatie van de cliënt.
Adres	Adresgegevens van de cliënt of een relatie.
Mantelzorg	Het mantelzorgrecord bevat informatie over gebruikelijke zorg en mantelzorg.
Stoornis	Het ziektebeeld- en stoornisrecord bevat diagnostische gegevens m.b.t. ziektebeeld en/of stoornis van de cliënt.
Beperking	Gegevens over beperkingen van de cliënt.
Aanvraag	Gegevens over de aanvraag van een indicatie.
AangevraagdeFunctie	Gegevens over een aangevraagde functie.
ScoreStoornis	Het score-stoornisrecord bevat scoregegevens over stoornissen van de cliënt.
ScoreBeperking	Het score-beperkingrecord bevat scoregegevens over beperkingen van de cliënt.
Deskundige	Gegevens over de deskundige die de aanvraag voor de cliënt heeft opgesteld.
AangevraagdZorgzwaartepakket	Gegevens over een aangevraagd zorgzwaartepakket.

2.1 Bedrijfsregels

code	titel
OP039	In het berichtenverkeer mogen ketenpartijen cliëntgegevens doorgeven zoals deze in de administratie van de betreffende ketenpartij voorkomen, mits deze gegevens geen onderdeel zijn van een logische sleutel.
OP047	Als een bericht niet aan de geldende standaard voldoet, mag het bericht afgekeurd worden.
OP048	Medische en zorginhoudelijke informatie over de cliënt mag alleen met uitdrukkelijke toestemming van de cliënt verstuurd worden.
OP191	Het gebruik van ongestructureerde informatie dient tot een minimum beperkt te worden.
OP251	Indicatiebesluiten waarvan de ingangsdatum op of na 1 januari 2015 ligt, bevatten alleen zorgeenheden die aan de criteria van de Wlz voldoen.
OP178	ADL-assistentie kan alleen als zorg in natura worden geleverd; een andere leveringsvorm is voor ADL-assistentie niet toegestaan.
OP131	Bij het vastleggen van ziektebeeld en stoornisgegevens dient gebruik gemaakt te worden van de speciaal voor de istandaarden opgestelde diagnosecodelijsten.
OP137	Per cliënt krijgt elk indicatiebesluit een uniek indicatiebesluitnummer.
OP105	De voorkeuren van de cliënt betreffende de wijze waarop en van wie hij de zorg geleverd wil krijgen, moeten al tijdens het indiceren worden gevraagd en doorgegeven.
OP115	Het regionale zorgkantoor is verantwoordelijk voor alle soorten zorgtoewijzingen en intrekkingen voor de cliënt.
OP079	Het is verplicht om gebruik te maken van het BSN van de cliënt in de onderlinge uitwisseling van gegevens.
OP071	Elke relatie krijgt een nummer om hem uniek te identificeren.
OP076	Van iedere contactpersoon (relatie) moet worden opgegeven in welke relatie deze tot de cliënt staat.



IO35 (Aanvraag indicatie)

3 Elementen

3.1 Header

De header bevat de identificerende gegevens van het bestand.

3.1.1 Elementen

naam	documentatie	Bestaat uit	minOccurs	maxOccurs	Regels	sleutel
Berichtspecificatie	Aanduiding van het soort bericht, uitgedrukt in een berichtcode, versienummer en subversienummer.	LDT\BerichtCode, LDT\BerichtSubversie, LDT\BerichtVersie	1	1	CS015, CS025	Nee
Afzender	KvK-nummer van de zorgaanbieder die de aanvraag doet.	LDT\KvkNummer	1	1	TR093	Nee
Berichtidentificatie	Aanduiding ter identificatie van het bericht, bevat de datum dagtekening en een nummer.	LDT\Datum, LDT\IdentificatieBericht	1	1		Nee

3.1.2 Regels

code	titel
TR093	Het KvkNummer moet geregistreerd zijn bij het CIZ als identificatie van een zorgaanbieder die indicaties mag aanvragen.
CS015	Berichtspecificatie / SubVersie vullen met 01.
CS025	Berichtspecificatie / Versie vullen met 04.

3.1.3 Composite datatypen

naam	documentatie	Bestaat uit	minOccurs	maxOccurs	Regels	sleutel
Code	Code ter identificatie van een soort bericht.	LDT\BerichtCode	1	1		Nee
Versie	Volgnummer van de formele uitgifte van een versie van een (externe-integratie)berichtstandaard.	LDT\BerichtVersie	1	1		Nee
SubVersie	Volgnummer binnen het versienummer van een (externe-integratie) berichtstandaard. Volgnummer van de formele uitgifte van een subversie van een (Externe Integratie) berichtstandaard.	LDT\BerichtSubversie	0	1		Nee
Identificatie	Naam of nummer, die ter identificatie aan een totale aanlevering kan worden meegegeven.	LDT\IdentificatieBericht	1	1	TR056	Nee



IO35 (Aanvraag indicatie)

Informatiemodel Wlz

iWlz 1.1 versie 1.1

Dagtekening	Datum	LDT\Datum	1	1	CS064	Nee
Berichtspecificatie	Aanduiding van het soort bericht, uitgedrukt in een berichtcode, versienummer en subversienummer.	LDT\BerichtCode, LDT\BerichtSubversie, LDT\BerichtVersie	1	1	CS015, CS025	Nee
Berichtidentificatie	Aanduiding ter identificatie van het bericht, bevat de datum dagtekening en een nummer.	LDT\Datum, LDT\IdentificatieBericht	1	1		Nee

3.1.4 Logische datatypen

naam	documentatie	PDT	enum	max Length	Patroon	minIncl	maxIncl
IdentificatieBericht	Naam of nummer, die ter identificatie aan een totale aanlevering kan worden meegegeven.	string		12			
Datum	Datum	date					
KvkNummer	Een uniek identificerend administratienummer van een rechtspersoon zijnde een niet-natuurlijk persoon zoals toegewezen door de Kamer van Koophandel.	integer				0	99999999
BerichtCode	Code ter identificatie van een soort bericht.	string	COD002	3			
BerichtVersie	Volgnummer van de formele uitgifte van een versie van een (externe-integratie)berichtstandaard.	integer				0	99
BerichtSubversie	Volgnummer binnen het versienummer van een (externe-integratie) berichtstandaard. Volgnummer van de formele uitgifte van een subversie van een (Externe Integratie) berichtstandaard.	integer				0	99

3.2 Client

Persoonsgegevens van de cliënt.

3.2.1 Elementen

naam	documentatie	Bestaat uit	minOccurs	maxOccurs	Regels	sleutel
Bsn	Een door de overheid toegekend identificerend nummer in het kader van het vereenvoudigen van het contact tussen overheid en burgers en het verminderen van de administratieve lasten.	LDT\BurgerServicenummer	1	1	CS114	Ja
Geboortedatum	Geboortedatum van de cliënt of relatie.	LDT\Datum, LDT\DatumGebruik	1	1	TR002, IV009, CS023	Nee
Geslacht	De sekse van een persoon, zoals bij geboorte formeel vastgesteld of nadien formeel gewijzigd.	LDT\Geslacht	1	1	CS016	Nee
BurgerlijkeStaat	Unieke aanduiding die de rechtspositie van een cliënt al dan niet in relatie tot één of meer personen beschrijft.	LDT\BurgerlijkeStaat	0	1	CS035	Nee

**I035 (Aanvraag indicatie)**

Informatiemodel Wlz

iWlz 1.1 versie 1.1

Naam	Volledige naam van een natuurlijk persoon, aangeduid als Voorletters, Geslachtsnaam en Partnernaam en een NaamCode die het naamgebruik aangeeft.	CDT\Achternaam, CDT\Achternaam, LDT\NaamCode, LDT\Voorletters	1	1	IV007	Nee
Leefeenheid	Gecodeerde aanduiding van de leefsituatie van een cliënt.	LDT\Leefeenheid	1	1		Nee
Huisarts	Gecodeerde aanduiding van de huisarts van de cliënt, opgebouwd uit zorgverlenerssoort gevolgd door een uniek zorgverlenersnummer.	LDT\AgbCode	0	1	CS069	Nee
Communicatie	Gecodeerde aanduiding van de bijzondere vorm van communicatie die gebruikt dient te worden.	LDT\CommunicatieVorm, LDT\Taal	0	1		Nee
JuridischeStatus	Juridische situatie die voor de cliënt van toepassing is op het moment van indicatiestelling.	LDT\JuridischeStatus	0	1		Nee
GeheimeClient	Indicatie of er vanwege veiligheidsoverwegingen extra zorgvuldig omgegaan moet worden met de gegevens van een cliënt.	LDT\JaNee	1	1	IV026	Nee
Commentaar	Vrije tekst (bijvoorbeeld toelichting) in een bericht.	LDT\Regel, LDT\Regelnummer	0	9999		Nee

3.2.2 Regels

code	titel
TR002	Geboortedatum mag niet meer dan 120 jaar voor de Dagtekening liggen.
IV007	Hoe wordt de naam van een cliënt of relatie vastgelegd?
IV009	Hoe moet worden omgegaan met een geboortedatum?
IV026	Wanneer is een cliënt geheim?
CS016	1 (Mannelijk) of 2 (Vrouwelijk) vullen.
CS023	Vullen met een bestaande datum die niet groter is dan de Dagtekening van het bestand.
CS035	3 (gescheiden) en 6 (gescheiden geregistreerd partner) niet vullen.
CS069	Eerste twee posities moet de waarde 01 (huisartsen) bevatten.
CS114	De waarde moet voldoen aan de 11-proef.

3.2.3 Composite datatypen

naam	documentatie	Bestaat uit	minOccurs	maxOccurs	Regels	sleutel
Datum	Datum	LDT\Datum	1	1	TR002	Nee



I035 (Aanvraag indicatie)

Informatiemodel Wlz

iWlz 1.1 versie 1.1

DatumGebruik	Indicator die aangeeft welk deel van de voorafgaande datum gebruikt mag worden.	LDT\DatumGebruik	0	1	TR097	Nee
Geslachtsnaam		LDT\Naam, LDT\NaamCode, LDT\Voorvoegsel	1	1	CS009	Nee
Partnernaam		LDT\Naam, LDT\NaamCode, LDT\Voorvoegsel	0	1	CS010	Nee
Voorletters	De verzameling van letters die wordt gevormd door de eerste letter van alle in volgorde voorkomende voornamen van een persoon.	LDT\Voorletters	0	1	CS004	Nee
NaamCode	Aanduiding naamgebruik (gecodeerd).	LDT\NaamCode	1	1	CS050	Nee
Taal	De taal van de cliënt waarin met de cliënt wordt gecommuniceerd.	LDT\Taal	0	1	CD007	Nee
Vorm	Gecodeerde aanduiding van de bijzondere vorm van communicatie die gebruikt dient te worden.	LDT\CommunicatieVorm	1	1		Nee
Naam	De achternaam van een persoon, indien nodig verkort weergegeven.	LDT\Naam	1	1		Nee
Voorvoegsel	Verzameling van een of meer voorzetsels/lidwoorden, die aan het significante deel van de achternaam van een persoon vooraf gaat en daar een onderdeel van is.	LDT\Voorvoegsel	0	1		Nee
NaamCode	Aanduiding naamgebruik (gecodeerd).	LDT\NaamCode	1	1		Nee
Nummer	Unieke aanduiding van een regel vrije tekst.	LDT\Regelnummer	1	1		Ja
Geboortedatum	Geboortedatum van de cliënt of relatie.	LDT\Datum, LDT\DatumGebruik	1	1	TR002, IV009, CS023	Nee
Naam	Volledige naam van een natuurlijk persoon, aangeduid als Voorletters, Geslachtsnaam en Partnernaam en een NaamCode die het naamgebruik aangeeft.	CDT\Achternaam, CDT\Achternaam, LDT\NaamCode, LDT\Voorletters	1	1	IV007	Nee
Communicatie	Gecodeerde aanduiding van de bijzondere vorm van communicatie die gebruikt dient te worden.	LDT\CommunicatieVorm, LDT\Taal	0	1		Nee
Commentaar	Vrije tekst (bijvoorbeeld toelichting) in een bericht.	LDT\Regel, LDT\Regelnummer	0	9999		Nee
Regel		LDT\Regel	1	1		Nee

3.2.4 Logische datatypen

naam	documentatie	PDT	enum	max Length	Patroon	minIncl	maxIncl
Datum	Datum	date					
BurgerServicenummer	Een door de overheid toegekend identificerend nummer in het kader van	string		9	[0-9]{9}		



IO35 (Aanvraag indicatie)

Informatiemodel Wlz

iWlz 1.1 versie 1.1

	het vereenvoudigen van het contact tussen overheid en burgers en het verminderen van de administratieve lasten.						
BurgerlijkeStaat	Unieke aanduiding die de rechtspositie van een cliënt al dan niet in relatie tot één of meer personen beschrijft.	string	COD366	1			
Geslacht	De sekse van een persoon, zoals bij geboorte formeel vastgesteld of nadien formeel gewijzigd.	string	COD046	1			
AgbCode	Identificerende code van een instelling.	string		8	[0-9]{8}		
JaNee	Codering voor ja of nee.	string	COD260	1			
JuridischeStatus	Juridische situatie die voor de cliënt van toepassing is op het moment van indicatiestelling.	string	COD232	2			
Leefeenheid	Gecodeerde aanduiding van de leefsituatie van een cliënt.	string	COD478	1			
CommunicatieVorm	Gecodeerde aanduiding van de bijzondere vorm van communicatie die gebruikt dient te worden.	string	COD747	1			
Taal	De taal van de cliënt waarin met de cliënt wordt gecommuniceerd.	string		25			
DatumGebruik	Indicator die aangeeft welk deel van de voorafgaande datum gebruikt mag worden.	string	COD170	1			
Voorletters	De verzameling van letters die wordt gevormd door de eerste letter van alle in volgorde voorkomende voornamen van een persoon.	string		6			
Naam	De achternaam van een persoon, indien nodig verkort weergegeven.	string		25			
NaamCode	Aanduiding naamgebruik (gecodeerd).	string	COD700	1			
Voorvoegsel	Verzameling van een of meer voorzetsels/lidwoorden, die aan het significante deel van de achternaam van een persoon vooraf gaat en daar een onderdeel van is.	string		10			
Regelnummer	Uniek aanduiding van een regel vrije tekst.	integer				0	9999

3.3 Relatie

Het relatierecord bevat persoonsgegevens van de relatie van de cliënt.

3.3.1 Elementen

naam	documentatie	Bestaat uit	minOccurs	maxOccurs	Regels	sleutel
Nummer	Identificerend nummer van de relatie van een cliënt.	LDT\Persoonsid	1	1		Ja
Volgorde	Aanduiding van de prioriteit van de contactpersoon.	LDT\RelatieVolgorde	0	1	CD016	Nee
Soort	De soort relatie die een persoon ten opzichte van de cliënt heeft.	LDT\SoortRelatie	1	1		Nee
Geboortedatum		LDT\Datum, LDT\DatumGebruik	0	1	TR002, IV009, CS023, CD017	Nee
Geslacht	De sekse van een persoon, zoals bij	LDT\Geslacht	0	1	CS016	Nee



IO35 (Aanvraag indicatie)

Informatiemodel Wlz

iWlz 1.1 versie 1.1

	geboorte formeel vastgesteld of nadien formeel gewijzigd.					
Naam		CDT\Achternaam, CDT\Achternaam, LDT\NaamCode, LDT\Voorletters	1	1	IV007	Nee

3.3.2 Regels

code	titel
TR002	Geboortedatum mag niet meer dan 120 jaar voor de Dagtekening liggen.
IV007	Hoe wordt de naam van een cliënt of relatie vastgelegd?
IV009	Hoe moet worden omgegaan met een geboortedatum?
CS016	1 (Mannelijk) of 2 (Vrouwelijk) vullen.
CS023	Vullen met een bestaande datum die niet groter is dan de Dagtekening van het bestand.
CD016	Als Soort relatie een waarde ongelijk 12 (partner) heeft, dan verplicht vullen.
CD017	Als Soort relatie de waarde 12 (partner) heeft, dan verplicht vullen.

3.3.3 Composite datatypen

naam	documentatie	Bestaat uit	minOccurs	maxOccurs	Regels	sleutel
Datum	Datum	LDT\Datum	1	1	TR002	Nee
DatumGebruik	Indicator die aangeeft welk deel van de voorafgaande datum gebruikt mag worden.	LDT\DatumGebruik	0	1	TR097	Nee
Geslachtsnaam		LDT\Naam, LDT\NaamCode, LDT\Voorvoegsel	1	1	CS009	Nee
Partnernaam		LDT\Naam, LDT\NaamCode, LDT\Voorvoegsel	0	1	CS010	Nee
Voorletters	De verzameling van letters die wordt gevormd door de eerste letter van alle in volgorde voorkomende voornamen van een persoon.	LDT\Voorletters	0	1	CS004	Nee
NaamCode	Aanduiding naamgebruik (gecodeerd).	LDT\NaamCode	1	1	CS050	Nee
Naam	De achternaam van een persoon, indien nodig verkort weergegeven.	LDT\Naam	1	1		Nee
Voorvoegsel	Verzameling van een of meer voorzetsels/lidwoorden, die aan het significante deel van de achternaam van een persoon vooraf gaat en daar een onderdeel van is.	LDT\Voorvoegsel	0	1		Nee
NaamCode	Aanduiding naamgebruik (gecodeerd).	LDT\NaamCode	1	1		Nee
Geboortedatum		LDT\Datum, LDT\DatumGebruik	0	1	TR002, IV009, CS023, CD017	Nee



I035 (Aanvraag indicatie)

Informatiemodel Wlz

iWlz 1.1 versie 1.1

Naam		CDT\Achternaam, CDT\Achternaam, LDT\NaamCode, LDT\Voorletters	1	1	IV007	Nee
------	--	--	---	---	-------	-----

3.3.4 Logische datatypen

naam	documentatie	PDT	enum	max Length	Patroon	minIncl	maxIncl
Datum	Datum	date					
Geslacht	De sekse van een persoon, zoals bij geboorte formeel vastgesteld of nadien formeel gewijzigd.	string	COD046	1			
Persoonsid	Indentifierend nummer van een natuurlijk persoon.	string		20			
RelatieVolgorde	Aanduiding van de prioriteit van de contactpersoon.	integer				0	99
SoortRelatie	De soort relatie die een persoon ten opzichte van de cliënt heeft.	string	COD472	2			
DatumGebruik	Indicator die aangeeft welk deel van de voorafgaande datum gebruikt mag worden.	string	COD170	1			
Voorletters	De verzameling van letters die wordt gevormd door de eerste letter van alle in volgorde voorkomende voornamen van een persoon.	string		6			
Naam	De achternaam van een persoon, indien nodig verkort weergegeven.	string		25			
NaamCode	Aanduiding naamgebruik (gecodeerd).	string	COD700	1			
Voorvoegsel	Verzameling van een of meer voorzetsels/lidwoorden, die aan het significante deel van de achternaam van een persoon vooraf gaat en daar een onderdeel van is.	string		10			

3.4 Adres

Adresgegevens van de cliënt of een relatie.

3.4.1 Elementen

naam	documentatie	Bestaat uit	minOccurs	maxOccurs	Regels	sleutel
Soort	Nadere typering van het adres.	LDT\AdresSoort	1	1	CS112	Ja
Adres	Adres van de cliënt of relatie.	CDT\Huis, LDT\LandCode, LDT\Plaatsnaam, LDT\Postcode, LDT\Straatnaam	0	1		Nee
Organisatie	De naam van een organisatie waar de cliënt of relatie verblijft.	LDT\OrganisatieNaam	0	1	IV002	Nee
Telefoon	Het telefoonnummer van de cliënt of relatie.	CDT\Telefoon, CDT\Telefoon	0	1		Nee
Emailadres	Het e-mailadres van de cliënt of relatie.	LDT>Emailadres	0	1		Nee
Begindatum	De begindatum van het verblijf van de cliënt of relatie op een tijdelijk adres.	LDT\Datum	0	1	CD009	Nee
Einddatum	De einddatum van het verblijf van de cliënt of relatie op een tijdelijk adres.	LDT\Datum	0	1	CS003, CD009	Nee

3.4.2 Regels

code	titel
------	-------



IO35 (Aanvraag indicatie)

Informatiemodel Wlz

iWlz 1.1 versie 1.1

IV002	Hoe om te gaan met de adressering indien er sprake is van een organisatie?
CS003	Indien van toepassing vullen met een waarde die groter is dan, of gelijk is aan de Begindatum (of Ingangsdatum) van de aangeduide periode.
CS112	Als Relatienummer leeg is, dan 01 (GBA-adres) niet vullen.
CD009	Alleen als Soort adres de waarde 04 (tijdelijk adres) heeft, is vullen toegestaan.

3.4.3 Composite datatypen

naam	documentatie	Bestaat uit	minOccurs	maxOccurs	Regels	sleutel
Telefoon01		LDT\Landnummer, LDT\Telefoonnummer	1	1		Nee
Telefoon02		LDT\Landnummer, LDT\Telefoonnummer	0	1		Nee
Postcode	Aanduiding van de (inter)nationale postcode. Dit veld is geschikt voor zowel de Nederlandse als niet-Nederlandse postcodes.	LDT\Postcode	0	1	CS089, CD034	Nee
LandCode	Identificatie van een (historisch/actueel) land of gebiedsdeel.	LDT\LandCode	0	1	CD005	Nee
Plaatsnaam	De door de gemeente vastgestelde naam van een woonplaats.	LDT\Plaatsnaam	0	1		Nee
Straatnaam	De officiële door de gemeente vastgestelde naam van een straat.	LDT\Straatnaam	0	1		Nee
Huis		LDT\AanduidingWoonadres, LDT\Huisletter, LDT\Huisnummer, LDT\HuisnummerToevoeging	0	1		Nee
AanduidingWoonadres	De aanduiding die wordt gebruikt voor adressen die niet zijn voorzien van de gebruikelijke straatnaam en huisnummeraanduidingen.	LDT\AanduidingWoonadres	0	1	CD024	Nee
Huisnummer	De numerieke aanduiding zoals de gemeente die aan het object heeft toegekend.	LDT\Huisnummer	1	1	CD025	Nee
Huisletter	Een alfabetisch teken achter het huisnummer zoals dit door het gemeentebestuur is toegekend.	LDT\Huisletter	0	1	CD024	Nee
HuisnummerToevoeging	Die letters of tekens die noodzakelijk zijn om, naast huisnummer en -letter, de brievenbus te vinden.	LDT\HuisnummerToevoeging	0	1	CD024	Nee
Landnummer	Het telefoonnummer van een land, vanuit Nederland benaderd.	LDT\Landnummer	1	1	CD021	Nee
Telefoonnummer	Het telefoonnummer waarop de cliënt of relatie van de cliënt te bereiken is.	LDT\Telefoonnummer	1	1	CS005	Nee
Adres	Adres van de cliënt of relatie.	CDT\Huis, LDT\LandCode, LDT\Plaatsnaam,	0	1		Nee



IO35 (Aanvraag indicatie)

Informatiemodel Wlz

iWlz 1.1 versie 1.1

		LDT\Postcode, LDT\Straatnaam				
Telefoon	Het telefoonnummer van de cliënt of relatie.	CDT\Telefoon, CDT\Telefoon	0	1		Nee

3.4.4 Logische datatypen

naam	documentatie	PDT	enum	max Length	Patroon	minIncl	maxIncl
Datum	Datum	date					
Emailadres	Het adres waaronder de cliënt/relatie cliënt via het internet per elektronische post te bereiken is.	string		70			
OrganisatieNaam	De naam van een organisatie waar de cliënt of relatie cliënt verblijft.	string		35			
AdresSoort	Nadere typering van het adres.	string	COD757	2			
AanduidingWoonadres	De aanduiding die wordt gebruikt voor adressen die niet zijn voorzien van de gebruikelijke straatnaam en huisnummeraanduidingen.	string	NUM061	2			
Huisletter	Een alfabetisch teken achter het huisnummer zoals dit door het gemeentebestuur is toegekend.	string		1			
HuisnummerToevoeging	Die letters of tekens die noodzakelijk zijn om, naast huisnummer en - letter, de brievenbus te vinden.	string		4			
Postcode	Aanduiding van de (inter)nationale postcode. Dit veld is geschikt voor zowel de Nederlandse als niet-Nederlandse postcodes.	string		8			
Straatnaam	De officiële door de gemeente vastgestelde naam van een straat.	string		24			
Plaatsnaam	De door de gemeente vastgestelde naam van een woonplaats.	string		24			
LandCode	Identificatie van een (historisch/actueel) land of gebiedsdeel.	string	COD032	2			
Huisnummer	De numerieke aanduiding zoals de gemeente die aan het object heeft toegekend.	integer				0	99999
Telefoonnummer	Het telefoonnummer waarop de cliënt of relatie van de cliënt te bereiken is.	string		15			
Landnummer	Het telefoonnummer van een land, vanuit Nederland benaderd.	string		4			

3.5 Mantelzorg

Het mantelzorgrecord bevat informatie over gebruikelijke zorg en mantelzorg.

3.5.1 Elementen

naam	documentatie	Bestaat uit	minOccurs	maxOccurs	Regels	sleutel
GebruikelijkeZorg	Er is sprake van gebruikelijke zorg.	LDT\JaNee, LDT\JaNee, LDT\JaNee, LDT\JaNee, LDT\JaNee, LDT\JaNee	1	1		Nee
Mantelzorg	De mantelzorger is bereid en in staat vrijwillig Wlz-zorg te leveren.	LDT\Inzet, LDT\Inzet, LDT\Inzet, LDT\Inzet, LDT\Inzet, LDT\JaNee, LDT\JaNee	1	1		Nee



IO35 (Aanvraag indicatie)

Informatiemodel Wlz

iWlz 1.1 versie 1.1

3.5.2 Composite datatypen

naam	documentatie	Bestaat uit	minOccurs	maxOccurs	Regels	sleutel
GebruikelijkeZorg	Er is sprake van gebruikelijke zorg.	LDT\JaNee, LDT\JaNee, LDT\JaNee, LDT\JaNee, LDT\JaNee, LDT\JaNee	1	1		Nee
Mantelzorg	De mantelzorger is bereid en in staat vrijwillig Wlz-zorg te leveren.	LDT\Inzet, LDT\Inzet, LDT\Inzet, LDT\Inzet, LDT\Inzet, LDT\Inzet, LDT\JaNee, LDT\JaNee	1	1		Nee
Verzorging		LDT\JaNee	0	1	CD038	Nee
Verpleging		LDT\JaNee	0	1	CD038	Nee
Begeleiding		LDT\JaNee	0	1	CD038	Nee
Leefklimaat		LDT\JaNee	0	1	CD038	Nee
Overbelasting		LDT\JaNee	0	1	CD038	Nee
VanToepassing		LDT\JaNee	1	1		Nee
VanToepassing		LDT\JaNee	1	1		Nee
Aandeel		LDT\Inzet	0	1	CD039	Nee
Verzorging		LDT\Inzet	0	1	CD039	Nee
Verpleging		LDT\Inzet	0	1	CD039	Nee
Begeleiding		LDT\Inzet	0	1	CD039	Nee
Leefklimaat		LDT\Inzet	0	1	CD039	Nee
Overig		LDT\Inzet	0	1	CD039	Nee
Overbelasting		LDT\JaNee	0	1	CD039	Nee

3.5.3 Logische datatypen

naam	documentatie	PDT	enum	max Length	Patroon	minIncl	maxIncl
JaNee	Codering voor ja of nee.	string	COD260	1			
Inzet	Het aandeel van de mantelzorg waar in dit indicatiebesluit rekening mee gehouden is.	string	COD261	1			

3.6 Stoornis

Het ziektebeeld- en stoornisrecord bevat diagnostische gegevens m.b.t. ziektebeeld en/of stoornis van de cliënt.

3.6.1 Elementen

naam	documentatie	Bestaat uit	minOccurs	maxOccurs	Regels	sleutel
Grondslag		LDT\Grondslag	1	1		Ja
DiagnoseCodelijst	Code die aangeeft welke diagnosecodelijst gebruikt is, met aanduiding van de oorsprong van de codes en/of de beheerder ervan.	LDT\DiagnoseCodelijst	1	1	IV025	Ja
DiagnoseSubcodelijst	Code die aangeeft welke subcode van een diagnosecodelijst gebruikt is.	LDT\DiagnoseSubcodelijst	0	1	CS014	Nee
ZiektebeeldStoornis	Code die het ziektebeeld of de stoornis van een cliënt identificeert.	LDT\StoornisCode	1	1	CS012	Ja
Prognose	Aanduiding welke prognose er is inzake het ziektebeeld of de stoornis.	LDT\Prognose	0	1		Nee
Commentaar		LDT\Regel,	0	9999		Nee



IO35 (Aanvraag indicatie)

Informatiemodel Wlz

iWlz 1.1 versie 1.1

		LDT\Regelnummer				
--	--	-----------------	--	--	--	--

3.6.2 Regels

code	titel
IV025	Hoe gebruik ik de diagnosecodelijsten om ziektebeeld en stoornisgegevens vast te leggen?
CS012	Vullen conform opgegeven codelijst.
CS014	Vullen met een waarde die hoort bij de waarde van Diagnosecodelijst.

3.6.3 Composite datatypen

naam	documentatie	Bestaat uit	minOccurs	maxOccurs	Regels	sleutel
Nummer	Unieke aanduiding van een regel vrije tekst.	LDT\Regelnummer	1	1		Ja
Commentaar		LDT\Regel, LDT\Regelnummer	0	9999		Nee
Regel		LDT\Regel	1	1		Nee

3.6.4 Logische datatypen

naam	documentatie	PDT	enum	max Length	Patroon	minIncl	maxIncl
Grondslag	Gecodeerde aanduiding die aangeeft wat ten grondslag ligt aan het indicatiebesluit.	string	COD736	2			
DiagnoseCodelijst	Code die aangeeft welke diagnosecodelijst gebruikt is, met aanduiding van de oorsprong van de codes en/of de beheerder ervan.	string	COD392	3			
DiagnoseSubcodelijst	Code die aangeeft welke subcode van een diagnosecodelijst gebruikt is.	string	COD770	2			
StoornisCode	Code die het ziektebeeld of de stoornis van een cliënt identificeert.	string		8			
Prognose	Aanduiding welke prognose er is inzake het ziektebeeld of de stoornis.	string	COD737	1			
Regelnummer	Uniek aanduiding van een regel vrije tekst.	integer				0	9999

3.7 Beperking

Gegevens over beperkingen van de cliënt.

3.7.1 Elementen

naam	documentatie	Bestaat uit	minOccurs	maxOccurs	Regels	sleutel
Beperking	Gecodeerde aanduiding van de categorie van de beperking.	LDT\BeperkingCategorie	1	1		Ja
Duur	Code die aangeeft wat de verwachte duur is van de categorie beperking.	LDT\Duur	0	1		Nee
Commentaar	Vrije tekst (bijvoorbeeld toelichting) in een bericht.	LDT\Regel, LDT\Regelnummer	0	9999		Nee



I035 (Aanvraag indicatie)

Informatiemodel Wlz

iWlz 1.1 versie 1.1

3.7.2 Composite datatypen

naam	documentatie	Bestaat uit	minOccurs	maxOccurs	Regels	sleutel
Nummer	Unieke aanduiding van een regel vrije tekst.	LDT\Regelnummer	1	1		Ja
Commentaar	Vrije tekst (bijvoorbeeld toelichting) in een bericht.	LDT\Regel, LDT\Regelnummer	0	9999		Nee
Regel		LDT\Regel	1	1		Nee

3.7.3 Logische datatypen

naam	documentatie	PDT	enum	max Length	Patroon	minIncl	maxIncl
BeperkingCategorie	Gecodeerde aanduiding van de categorie van een beperking.	string	COD539	1			
Duur	Code die aangeeft wat de verwachte duur is van de categorie beperking.	string	COD749	1			
Regelnummer	Uniek aanduiding van een regel vrije tekst.	integer				0	9999

3.8 Aanvraag

Gegevens over de aanvraag van een indicatie.

3.8.1 Elementen

naam	documentatie	Bestaat uit	minOccurs	maxOccurs	Regels	sleutel
Aanvraagnummer	Identificerend nummer van een indicatie-aanvraag.	LDT\Nummer	1	1		Ja
Soort	Gecodeerde aanduiding van de soort aanvraag.	LDT\SoortAanvraag	1	1	TR094	Nee
Grondslagen	De verzameling van gecodeerde aanduidingen die aangeven wat ten grondslag ligt aan het indicatiebesluit.	LDT\Grondslag, LDT\Grondslag	0	1	CD029	Nee
Aanvraagdatum	De datum waarop de indicatie-aanvraag is opgesteld.	LDT\Datum	1	1	CS023	Nee
Ingangsdatum	De datum die aangeeft vanaf welke datum het indicatiebesluit rechtsgeldig is.	LDT\Datum	1	1	TR015	Nee
Einddatum	De datum die aangeeft tot en met welke datum het indicatiebesluit rechtsgeldig is.	LDT\Datum	1	1	TR014, CS003	Nee
BenaderenHuisarts	Aanduiding die aangeeft of de cliënt wel of geen toestemming geeft voor het opvragen van informatie bij de huisarts.	LDT\JaNee	1	1		Nee
BenaderenBehandelaar	Aanduiding die aangeeft of de cliënt wel of geen toestemming geeft voor het opvragen van informatie bij behandelende professionals.	LDT\JaNee	1	1		Nee
Commentaar	Vrije tekst (bijvoorbeeld toelichting) in een bericht.	LDT\Regel, LDT\Regelnummer	0	9999		Nee

3.8.2 Regels

code	titel
------	-------



IO35 (Aanvraag indicatie)

Informatiemodel Wlz

iWlz 1.1 versie 1.1

TR014	De grootste Einddatum van een geïndiceerde zorgseenheid moet samenvallen met Einddatum in de Indicatie.
TR015	De kleinste Ingangsdatum van een geïndiceerde zorgseenheid moet samenvallen met Ingangsdatum in de Indicatie.
TR094	De Soort aanvraag moet toegestaan zijn voor de zorgaanbieder geïdentificeerd door KvkNummer.
CS003	Indien van toepassing vullen met een waarde die groter is dan, of gelijk is aan de Begindatum (of Ingangsdatum) van de aangeduide periode.
CS023	Vullen met een bestaande datum die niet groter is dan de Dagtekening van het bestand.
CD029	Als de Indicatie (of de Aanvraag in een IO35 bericht) meer dan alleen een Zorgzwaartepakket met Zzpcode 999 (ZZP0) bevat, dan verplicht vullen, anders leeg laten.

3.8.3 Composite datatypen

naam	documentatie	Bestaat uit	minOccurs	maxOccurs	Regels	sleutel
Grondslag01	Gecodeerde aanduiding van wat als eerste ten grondslag ligt aan het indicatiebesluit met betrekking tot de zorg voor een cliënt.	LDT\Grondslag	1	1		Nee
Grondslag02	Gecodeerde aanduiding van wat als tweede ten grondslag ligt aan het indicatiebesluit met betrekking tot de zorg voor een cliënt.	LDT\Grondslag	0	1	CD037	Nee
Nummer	Unieke aanduiding van een regel vrije tekst.	LDT\Regelnummer	1	1		Ja
Grondslagen	De verzameling van gecodeerde aanduidingen die aangeven wat ten grondslag ligt aan het indicatiebesluit.	LDT\Grondslag, LDT\Grondslag	0	1	CD029	Nee
Commentaar	Vrije tekst (bijvoorbeeld toelichting) in een bericht.	LDT\Regel, LDT\Regelnummer	0	9999		Nee
Regel		LDT\Regel	1	1		Nee

3.8.4 Logische datatypen

naam	documentatie	PDT	enum	max Length	Patroon	minIncl	maxIncl
Datum	Datum	date					
Nummer	Nummer	integer				0	999999999
Grondslag	Gecodeerde aanduiding die aangeeft wat ten grondslag ligt aan het indicatiebesluit.	string	COD736	2			
JaNee	Codering voor ja of nee.	string	COD260	1			
SoortAanvraag	Codering van de soort aanvraag.	string	COD004	1			
Regelnummer	Uniek aanduiding van een regel vrije tekst.	integer				0	9999

3.9 AangevraagdeFunctie

Gegevens over een aangevraagde functie.

3.9.1 Elementen

naam	documentatie	Bestaat uit	minOccurs	maxOccurs	Regels	sleutel
FunctieCode	Gecodeerde aanduiding van een zorgfunctie.	LDT\FunctieCode	1	1		Ja
Ingangsdatum	De datum die aangeeft vanaf welke datum de geïndiceerde zorgseenheid rechtsgeldig is.	LDT\Datum	1	1		Ja

Einddatum	De datum die aangeeft tot en met welke datum de geïndiceerde zorg eenheid rechtsgeldig is.	LDT\Datum	0	1	CS003	Nee
Klasse	Gecodeerde aanduiding van de mate van zorg betreffende een zorg eenheid, uitgedrukt in een klasse.	LDT\Klasse	1	1	TR008	Nee
Opslag	De omvang van de opslag op de klasse van de functie.	LDT\Opslag	0	1	TR010, TR034, IV027	Nee
Leveringsvoorwaarde	Codering die aangeeft welke leveringsvoorwaarde van toepassing is op de zorg.	LDT\Leveringsvoorwaarde	1	1		Nee
Vervoer	Gecodeerde aanduiding die aangeeft of vervoer van toepassing is.	LDT\Vervoer	0	1	CS107, CD022	Nee
VoorkeurClient	Gecodeerde aanduiding van de voorkeur van de cliënt ten aanzien van plaats en vorm van zorglevering.	LDT\VoorkeurClient	0	1	CS119	Nee
InstellingVoorkeur	Identificerende code van de instelling die de voorkeur heeft van de cliënt.	LDT\iWlzAgbCode	0	1	TR042	Nee
Commentaar	Vrije tekst (bijvoorbeeld toelichting) in een bericht.	LDT\Regel, LDT\Regelnummer	0	9999		Nee
Financiering	Gecodeerde aanduiding van de regeling op basis waarvan de zorg gefinancierd wordt.	LDT\Financiering	1	1		Nee

3.9.2 Regels

code	titel
TR008	De Klasse moet horen bij de betreffende Functiecode
TR010	Opslag mag niet gevuld zijn als Klasse de waarde '99' bevat of Klasse niet de maximum waarde bevat.
TR034	Opslag mag niet gevuld zijn als Functiecode de waarde ' 71' (verblijf tijdelijk) bevat.
TR042	De gebruikte AGB-code moet geldig zijn.
IV027	Hoe moet in geval van additionele zorg de opslag gevuld worden?
CS003	Indien van toepassing vullen met een waarde die groter is dan, of gelijk is aan de Begindatum (of Ingangsdatum) van de aangeduide periode.
CS107	1 (vervoer nodig) of 2 (vervoer niet nodig) vullen.
CS119	1 (Functie in natura) of 2 (Persoonsgebonden budget (PGB)) vullen
CD022	Als Functiecode de waarde 64 (BH-GRP) of 82 (BG-GRP) heeft, dan verplicht vullen, anders leeg laten.

3.9.3 Composite datatypen

naam	documentatie	Bestaat uit	minOccurs	maxOccurs	Regels	sleutel
Nummer	Unieke aanduiding van een regel vrije tekst.	LDT\Regelnummer	1	1		Ja
Commentaar	Vrije tekst (bijvoorbeeld toelichting) in een bericht.	LDT\Regel, LDT\Regelnummer	0	9999		Nee
Regel		LDT\Regel	1	1		Nee



IO35 (Aanvraag indicatie)

Informatiemodel Wlz

iWlz 1.1 versie 1.1

3.9.4 Logische datatypen

naam	documentatie	PDT	enum	max Length	Patroon	minIncl	maxIncl
Datum	Datum	date					
Klasse	Gecodeerde aanduiding van de mate van zorg betreffende een zorgenheid, uitgedrukt in een klasse.	string	COD756	4			
Leveringsvoorwaarde	Codering die aangeeft welke leveringsvoorwaarde van toepassing is op de zorg.	string	COD740	1			
iWlzAgbCode	Identificerende code van een contract in het kader van de Wlz tussen een zorgkantoor en een zorginstelling	string		8	[0-9]{8}		
VoorkeurClient	Gecodeerde aanduiding van de voorkeur van de cliënt ten aanzien van plaats en vorm van zorglevering.	string	COD999	1			
Vervoer	Gecodeerde aanduiding die aangeeft of vervoer van toepassing is.	string	COD741	1			
FunctieCode	Gecodeerde aanduiding van een zorgfunctie.	string	COD732	2			
Opslag	De omvang van de opslag op de klasse van de functie.	integer				0	99
Regelnummer	Uniek aanduiding van een regel vrije tekst.	integer				0	9999
Financiering	Gecodeerde aanduiding van de regeling op basis waarvan de zorg gefinancierd wordt.	string	COD998	1			

3.10 ScoreStoornis

Het score-stoornisrecord bevat scoregegevens over stoornissen van de cliënt.

3.10.1 Elementen

naam	documentatie	Bestaat uit	minOccurs	maxOccurs	Regels	sleutel
Vraag	Gecodeerde aanduiding van de vraag over stoornissen.	LDT\StoornisVraag	1	1		Ja
Score	Gecodeerde aanduiding van de score op een vraag over een stoornis.	LDT\StoornisScore	1	1		Nee
Commentaar		LDT\Regel, LDT\Regelnummer	0	9999		Nee

3.10.2 Composite datatypen

naam	documentatie	Bestaat uit	minOccurs	maxOccurs	Regels	sleutel
Nummer	Unieke aanduiding van een regel vrije tekst.	LDT\Regelnummer	1	1		Ja
Commentaar		LDT\Regel, LDT\Regelnummer	0	9999		Nee
Regel		LDT\Regel	1	1		Nee

3.10.3 Logische datatypen

naam	documentatie	PDT	enum	max Length	Patroon	minIncl	maxIncl
------	--------------	-----	------	------------	---------	---------	---------



IO35 (Aanvraag indicatie)

Informatiemodel Wlz

iWlz 1.1 versie 1.1

StoornisVraag	Gecodeerde aanduiding van de vraag over een stoornis.	string	COD824	4			
StoornisScore	Gecodeerde aanduiding van de score op een vraag over een stoornis.	string	COD827	1			
Regelnummer	Uniek aanduiding van een regel vrije tekst.	integer				0	9999

3.11 ScoreBeperking

Het score-beperkingrecord bevat scoregegevens over beperkingen van de cliënt.

3.11.1 Elementen

naam	documentatie	Bestaat uit	minOccurs	maxOccurs	Regels	sleutel
Vraag	Gecodeerde aanduiding van de vraag over een beperking.	LDT\BeperkingVraag	1	1		Ja
Score	Gecodeerde aanduiding van de score op een vraag over een beperking.	LDT\BeperkingScore	1	1		Nee
Commentaar		LDT\Regel, LDT\Regelnummer	0	9999		Nee

3.11.2 Composite datatypen

naam	documentatie	Bestaat uit	minOccurs	maxOccurs	Regels	sleutel
Nummer	Unieke aanduiding van een regel vrije tekst.	LDT\Regelnummer	1	1		Ja
Commentaar		LDT\Regel, LDT\Regelnummer	0	9999		Nee
Regel		LDT\Regel	1	1		Nee

3.11.3 Logische datatypen

naam	documentatie	PDT	enum	max Length	Patroon	minIncl	maxIncl
BeperkingVraag	Gecodeerde aanduiding van de vraag over een beperking.	string	COD825	4			
BeperkingScore	Gecodeerde aanduiding van de score op een vraag over een beperking.	string	COD828	1			
Regelnummer	Uniek aanduiding van een regel vrije tekst.	integer				0	9999

3.12 Deskundige

Gegevens over de deskundige die de aanvraag voor de cliënt heeft opgesteld.

3.12.1 Elementen

naam	documentatie	Bestaat uit	minOccurs	maxOccurs	Regels	sleutel
Telefoon	Het telefoonnummer van de deskundige.	LDT\Landnummer, LDT\Telefoonnummer	1	1	CS005	Nee
Emailadres	E-mailadres van de deskundige.	LDT>Emailadres	1	1		Nee
Geslacht	De sekse van een persoon, zoals bij geboorte formeel vastgesteld of nadien formeel gewijzigd.	LDT\Geslacht	0	1	CS016	Nee

**IO35 (Aanvraag indicatie)**

Informatiemodel Wlz

iWlz 1.1 versie 1.1

Naam	De achternaam van een persoon, indien nodig verkort weergegeven.	CDT\Achternaam, CDT\Achternaam, LDT\NaamCode, LDT\Voorletters	1	1	IV007	Nee
Bereikbaarheid	De dagdelen waarop de deskundige bereikbaar is.	LDT\Bereikbaar, LDT\Bereikbaar, LDT\Bereikbaar, LDT\Bereikbaar, LDT\Bereikbaar	0	1		Nee

3.12.2 Regels

code	titel
IV007	Hoe wordt de naam van een cliënt of relatie vastgelegd?
CS005	Aaneengesloten vullen met cijfers.
CS016	1 (Mannelijk) of 2 (Vrouwelijk) vullen.

3.12.3 Composite datatypen

naam	documentatie	Bestaat uit	minOccurs	maxOccurs	Regels	sleutel
Geslachtsnaam		LDT\Naam, LDT\NaamCode, LDT\Voorvoegsel	1	1	CS009	Nee
Partnersnaam		LDT\Naam, LDT\NaamCode, LDT\Voorvoegsel	0	1	CS010	Nee
Voorletters	De verzameling van letters die wordt gevormd door de eerste letter van alle in volgorde voorkomende voornamen van een persoon.	LDT\Voorletters	0	1	CS004	Nee
NaamCode	Aanduiding naamgebruik (gecodeerd).	LDT\NaamCode	1	1	CS050	Nee
Naam	De achternaam van een persoon, indien nodig verkort weergegeven.	LDT\Naam	1	1		Nee
Voorvoegsel	Verzameling van een of meer voorzetsels/lidwoorden, die aan het significante deel van de achternaam van een persoon vooraf gaat en daar een onderdeel van is.	LDT\Voorvoegsel	0	1		Nee
NaamCode	Aanduiding naamgebruik (gecodeerd).	LDT\NaamCode	1	1		Nee
Landnummer	Het telefoonnummer van een land, vanuit Nederland benaderd.	LDT\Landnummer	1	1	CD021	Nee
Telefoonnummer	Het telefoonnummer waarop de cliënt of relatie van de cliënt te bereiken is.	LDT\Telefoonnummer	1	1	CS005	Nee
Telefoon	Het telefoonnummer van de deskundige.	LDT\Landnummer, LDT\Telefoonnummer	1	1	CS005	Nee
Naam	De achternaam van een persoon, indien nodig verkort weergegeven.	CDT\Achternaam, CDT\Achternaam, LDT\NaamCode, LDT\Voorletters	1	1	IV007	Nee
Bereikbaar_ma		LDT\Bereikbaar	0	1		Nee
Bereikbaar_di		LDT\Bereikbaar	0	1		Nee
Bereikbaar_wo		LDT\Bereikbaar	0	1		Nee
Bereikbaar_do		LDT\Bereikbaar	0	1		Nee
Bereikbaar_vr		LDT\Bereikbaar	0	1		Nee
Bereikbaarheid	De dagdelen waarop de deskundige bereikbaar is.	LDT\Bereikbaar, LDT\Bereikbaar, LDT\Bereikbaar,	0	1		Nee



I035 (Aanvraag indicatie)

Informatiemodel Wlz

iWlz 1.1 versie 1.1

		LDT\Bereikbaar, LDT\Bereikbaar				
--	--	--------------------------------	--	--	--	--

3.12.4 Logische datatypen

naam	documentatie	PDT	enum	max Length	Patroon	minIncl	maxIncl
Bereikbaar	Gecodeerde aanduiding over dagdeel van de bereikbaarheid	string	COD003	1			
Emailadres	Het adres waaronder de cliënt/relatie cliënt via het internet per elektronische post te bereiken is.	string		70			
Geslacht	De sekse van een persoon, zoals bij geboorte formeel vastgesteld of nadien formeel gewijzigd.	string	COD046	1			
Voorletters	De verzameling van letters die wordt gevormd door de eerste letter van alle in volgorde voorkomende voornamen van een persoon.	string		6			
Telefoonnummer	Het telefoonnummer waarop de cliënt of relatie van de cliënt te bereiken is.	string		15			
Landnummer	Het telefoonnummer van een land, vanuit Nederland benaderd.	string		4			
Naam	De achternaam van een persoon, indien nodig verkort weergegeven.	string		25			
NaamCode	Aanduiding naamgebruik (gecodeerd).	string	COD700	1			
Voorvoegsel	Verzameling van een of meer voorzetsels/lidwoorden, die aan het significante deel van de achternaam van een persoon vooraf gaat en daar een onderdeel van is.	string		10			

3.13 AangevraagdZorgzwaartepakket

Gegevens over een aangevraagd zorgzwaartepakket.

3.13.1 Elementen

naam	documentatie	Bestaat uit	minOccurs	maxOccurs	Regels	sleutel
ZzpCode	Gecodeerde aanduiding van een zorgzwaartepakket.	LDT\ZzpCode	1	1		Ja
Ingangsdatum	De datum die aangeeft vanaf welke datum de geïndiceerde zorgeneheid rechtsgeldig is.	LDT\Datum	1	1		Ja
Einddatum	De datum die aangeeft tot en met welke datum de geïndiceerde zorgeneheid rechtsgeldig is.	LDT\Datum	0	1	CS003	Nee
Klasse	Gecodeerde aanduiding van de mate van zorg betreffende een zorgeneheid, uitgedrukt in een klasse.	LDT\Klasse	1	1	CS074	Nee
VoorkeurClient	Gecodeerde aanduiding van de voorkeur van de cliënt ten aanzien van plaats en vorm van zorglevering.	LDT\VoorkeurClient	0	1	CS120	Nee
InstellingVoorkeur	Identificerende code van de instelling die de voorkeur heeft van de cliënt.	LDT\iWlzAgbCode	0	1	TR042	Nee
Commentaar	Vrije tekst (bijvoorbeeld toelichting) in een bericht.	LDT\Regel, LDT\Regelnummer	0	9999		Nee
Financiering	Gecodeerde aanduiding van de regeling op basis waarvan de zorg gefinancierd wordt.	LDT\Financiering	1	1		Nee



IO35 (Aanvraag indicatie)

Informatiemodel Wlz

iWlz 1.1 versie 1.1

3.13.2 Regels

code	titel
TR042	De gebruikte AGB-code moet geldig zijn.
CS003	Indien van toepassing vullen met een waarde die groter is dan, of gelijk is aan de Begindatum (of Ingangsdatum) van de aangeduide periode.
CS074	'KE4', 'KE5', 'KE6' of 'KE7' vullen.
CS120	1 (Functie in natura) niet vullen.

3.13.3 Composite datatypen

naam	documentatie	Bestaat uit	minOccurs	maxOccurs	Regels	sleutel
Nummer	Unieke aanduiding van een regel vrije tekst.	LDT\Regelnummer	1	1		Ja
Commentaar	Vrije tekst (bijvoorbeeld toelichting) in een bericht.	LDT\Regel, LDT\Regelnummer	0	9999		Nee
Regel		LDT\Regel	1	1		Nee

3.13.4 Logische datatypen

naam	documentatie	PDT	enum	max Length	Patroon	minIncl	maxIncl
Datum	Datum	date					
Klasse	Gecodeerde aanduiding van de mate van zorg betreffende een zorgenheid, uitgedrukt in een klasse.	string	COD756	4			
iWlzAgbCode	Identificerende code van een contract in het kader van de Wlz tussen een zorgkantoor en een zorginstelling	string		8	[0-9]{8}		
ZzpCode	Gecodeerde aanduiding van een zorgzwaartepakket.	string	COD163	3			
VoorkeurClient	Gecodeerde aanduiding van de voorkeur van de cliënt ten aanzien van plaats en vorm van zorglevering.	string	COD999	1			
Regelnummer	Uniek aanduiding van een regel vrije tekst.	integer				0	9999
Financiering	Gecodeerde aanduiding van de regeling op basis waarvan de zorg gefinancierd wordt.	string	COD998	1			